CAISSON DOSSIER SUSPENDU SORTIE 3/4 SILENT SYSTEM

HETTICH

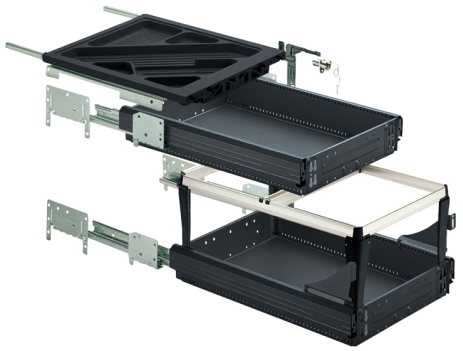

Ensemble comprenant :

- 1 tirette plumier sur coulisse partielle amortie
- 1 tiroir acier System Top 2000
- 1 tiroir acier dossier suspendu System Top 2000
- 1 paire de coulisse Ka 270 sortie partielle
- 1 paire de coulisse Quadro Duplex 45 sortie totale à super extension
- 1 système de verrouillage avec boitier Stop Control amortis
- 1 serrure avec cylindre et 2 clefs
- 1 jeu de support de façade haute réglable
- 1 jeu de 9 rondelles excentriques et vis pour réglage et fixation de la façade

RÉFÉRENCE	DÉCOR	PROFONDEUR MINI	PRIX HT	PRIX TTC	UNITÉ DE VENTE
0 046 735	Noir	530 mm	**397,95 €**	477,54 €	kit
0 046 737	Noir	730 mm	**432,20 €**	518,64 €	kit
0 046 739	Aluminium	530 mm	**552,56 €**	663,07 €	kit

Caractéristiques :

- Amortisseur / Type de fermeture : Silent system

Tarifs valables le 30/04/2025
http://www.qama.fr/sets-complets-de-caisson-de-bureau-p22227

45 000 références dont 30 000 disponibles en stock
Livraison offerte dès 79€ HT d'achat
Toute commande passée avant 15h est expédiée le jour même
Un service client toujours à votre écoute