RÉGLETTE D'ARMOIRE 12V À LED

VOKIL

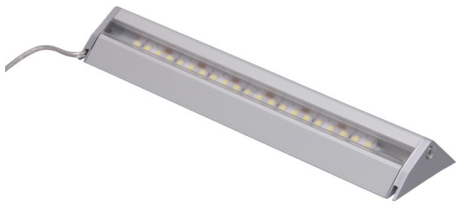

Fonctionnement automatique à L'ouverture de la porte ou du tiroir.
Réglette équipée d'un détecteur Sensor. L'éclairage se coupe après fermeture.

Domaine d'application :
Ameublement, agencement.
Eclairage de tiroir, dressing, armoire,
intérieur meuble, niche, …

Angle d'éclairage 40°.
Luminosité : 40 lm/W
Décor : Aluminium anodisé.
Angle de détection 110°.
Se coupe après 10 secondes sans mouvement.
Câble de liaison vers alimentation longueur 3000 mm avec mini prise 12V.
Livré sans alimentation

RÉFÉRENCE	PRIX HT	PRIX TTC	UNITÉ DE VENTE
132 19900 19561	**76,67 €**	92,00 €	l'unité

Caractéristiques :

- Alimentation : 12 V
- Angle d'éclairage : 110°
- Câble de liaison : 3000 mm
- Couleur de la lumière : Blanc neutre
- Décor : Aluminium
- Epaisseur : 20 mm
- Fixation : En applique
- Indice de protection : IP 20
- Indice de rendu des couleurs (IRC) : 80
- Interrupteur : Avec
- Largeur : 48 mm
- Liaison : Mini prise LED
- Livré avec alimentation : Non
- Longueur : 195 mm
- Longueur recoupable : Non
- Matériau : Aluminium
- Puissance : 2,3 W
- Rendement lumineux : 40 lm/W
- Température de couleur : 4000 K
- Type d'éclairage : LED
- Utilisable avec variateur : Non
- Version : Avec détecteur Sensor

Tarifs valables le 02/05/2025
http://www.qama.fr/reglette-d-armoire-12v-a-led--p59977

45 000 références dont 30 000 disponibles en stock
Livraison offerte dès 79€ HT d'achat
Toute commande passée avant 15h est expédiée le jour même
Un service client toujours à votre écoute