POIGNÉE PONOKA

HETTICH

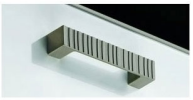

RÉFÉRENCE	DÉCOR	UNITÉ DE VENTE
9 080 850	Etain	l'unité
9 080 851	Chromé brillant	l'unité

Caractéristiques :

- Entraxe : 96 mm
- Hauteur : 26 mm
- Largeur : 20 mm
- Longueur : 120 mm
- Matériau : Zamac
- Profondeur filetage : 26 mm

Tarifs valables le 12/10/2024
http://www.qama.fr/poignee-ponoka-p30130

45 000 références dont 30 000 disponibles en stock
Livraison offerte dès 79€ HT d'achat
Toute commande passée avant 15h est expédiée le jour même
Un service client toujours à votre écoute