KIT DE BASE PUSH TO MOVE POUR PORTE PLIANTE (NOUVEAU)

HETTICH

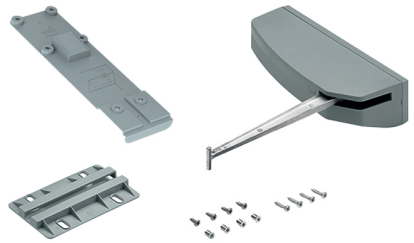

Mécanisme pour l'ouverture autonome et amortie de portes, en appuyant sur la façade et revient manuellement à la position fermée.

Le kit est composé d'un mécanisme d'ouverture sans maintien en positon fermée, d'accessoires de fixation et d'un gabarit de perçage.
Le dispositif de maintien en position fermée doit être commandé séparément.

Les modules sont disponible dans les différentes classe de performance (versions) afin que Push to Move fonctionne parfaitement avec toutes les dimensions et tous les poids de vantail de porte.

Pour vous aider à trouver rapidement et facilement la variante d'ouverture assistée adaptée, reportez vous sur le site :
https://www.hettich.com/short/674f44

RÉFÉRENCE	CHARGE	CÔTÉ DE FERRAGE	DÉCOR	POUR PORTE LARGEUR MAXI	PRIX HT	PRIX TTC	UNITÉ DE VENTE
9 266 113	5 kg	Gauche	Gris	300 mm	**80,51 €**	96,61 €	100
9 265 960	12 kg	Gauche	Gris	450 mm	**86,27 €**	103,52 €	100
9 266 112	12 kg	Droit	Gris	450 mm	**86,27 €**	103,52 €	100
9 266 111	5 kg	Droit	Gris	300 mm	**86,61 €**	103,93 €	100
9 277 702	5 kg	Gauche	Blanc	300 mm	**88,57 €**	106,28 €	100
9 277 703	5 kg	Droit	Blanc	300 mm	**88,57 €**	106,28 €	100
9 277 704	5 kg	Gauche	Noir	300 mm	**88,57 €**	106,28 €	100
9 277 705	5 kg	Droit	Noir	300 mm	**88,57 €**	106,28 €	100
9 265 958	25 kg	Droit	Gris	600 mm	**92,03 €**	110,44 €	100
9 265 959	25 kg	Gauche	Gris	600 mm	**92,03 €**	110,44 €	100
9 277 594	12 kg	Gauche	Noir	450 mm	**94,90 €**	113,88 €	100
9 277 595	12 kg	Droit	Noir	450 mm	**94,90 €**	113,88 €	100
9 277 682	12 kg	Droit	Blanc	450 mm	**94,90 €**	113,88 €	100
9 277 706	12 kg	Gauche	Blanc	450 mm	**94,90 €**	113,88 €	100

Tarifs valables le 12/10/2024
http://www.qama.fr/kit-de-base-push-to-move-pour-porte-pliante-p64560

45 000 références dont 30 000 disponibles en stock
Livraison offerte dès 79€ HT d'achat
Toute commande passée avant 15h est expédiée le jour même
Un service client toujours à votre écoute

KIT DE BASE PUSH TO MOVE POUR PORTE PLIANTE (NOUVEAU)

HETTICH

9 277 596	25 kg	Gauche	Blanc	600 mm	**101,23 €**	121,48 €	100
9 277 597	25 kg	Droit	Blanc	600 mm	**101,23 €**	121,48 €	100
9 277 598	25 kg	Gauche	Noir	600 mm	**101,23 €**	121,48 €	100
9 277 599	25 kg	Droit	Noir	600 mm	**101,23 €**	121,48 €	100

Tarifs valables le 12/10/2024
http://www.qama.fr/kit-de-base-push-to-move-pour-porte-pliante-p64560

45 000 références dont 30 000 disponibles en stock
Livraison offerte dès 79€ HT d'achat
Toute commande passée avant 15h est expédiée le jour même
Un service client toujours à votre écoute

KIT DE BASE PUSH TO MOVE POUR PORTE PLIANTE (NOUVEAU)

HETTICH

Tarifs valables le 12/10/2024
http://www.qama.fr/kit-de-base-push-to-move-pour-porte-pliante-p64560

45 000 références dont 30 000 disponibles en stock
Livraison offerte dès 79€ HT d'achat
Toute commande passée avant 15h est expédiée le jour même
Un service client toujours à votre écoute