FIXATION MURALE FENDUE

ITAR

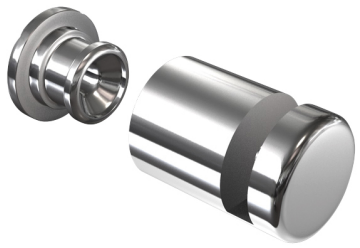

Fixation murale fendue (entretoise) permettant de fixer une plaque signalétique sans la percer.
La plaque vient se glisser par le côté.
Déport mural de 26mm + 2 mm de platine.

RÉFÉRENCE	PRIX HT	PRIX TTC	UNITÉ DE VENTE
274 14000 00061	**8,62 €**	10,34 €	100

Caractéristiques :

- Décor : Anodisé
- Diamètre : 18 mm
- Matériau : Aluminium
- Pour panneau d'épaisseur maxi : 4 mm

Tarifs valables le 12/10/2024
http://www.qama.fr/fixation-murale-fendue--p65756

45 000 références dont 30 000 disponibles en stock
Livraison offerte dès 79€ HT d'achat
Toute commande passée avant 15h est expédiée le jour même
Un service client toujours à votre écoute