# FIXATION MURALE

ITAR

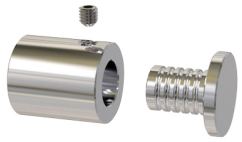

Fixation murale pour fixer vos panneaux ou plaques signalétiques au mur.
Longévité accrue de par sa fabrication en acier inoxydable.
Déport mural de 22,2mm + épaisseur plaque.

| RÉFÉRENCE | DIAMÈTRE | PERÇAGE | POUR PANNEAU D'ÉPAISSEUR MAXI | POUR PANNEAU D'ÉPAISSEUR MINI | UNITÉ DE VENTE |
|---|---|---|---|---|---|
| **274 13300 01388** | 13 mm | Ø 8 mm | 4 mm | 0 mm | l'unité |
| **274 13300 01888** | 18 mm | Ø 9 mm | 10 mm | 3 mm | l'unité |

## Caractéristiques :

- Décor : Poli miroir
- Matériau : Inox

Tarifs valables le 01/05/2025
http://www.qama.fr/fixation-murale--p65758

45 000 références dont 30 000 disponibles en stock
Livraison offerte dès 79€ HT d'achat
Toute commande passée avant 15h est expédiée le jour même
Un service client toujours à votre écoute