CLIP FEMELLE MONTAGE LATÉRAL SL-SFA STRATLOCK

FASTMOUNT

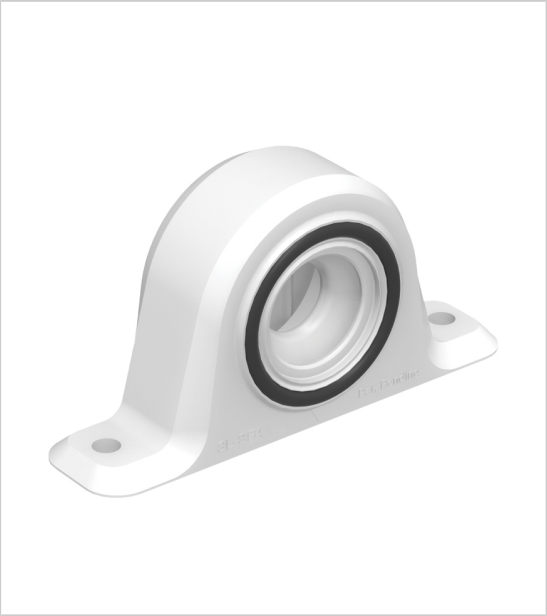

Le clip femelle SL-SFA permet une installation rapide de panneaux lourds horizontaux ou verticaux sur différents matériaux (support bois, métal ou aluminium). Il est conçu pour des applications d'aménagement intérieur du bâtiment (type caisson), pour réduire le temps de pose sur site.

Ce clip se fixe rapidement sur chant avec une vis ou rivet adapté au support. L'utilisation du gabarit CT-18DG facilite le positionnement des vis de fixation.

Utilisé avec le clip mâle SL-M10 ou SL-M18, **cet ensemble permet un réglage du panneau de 360° avant le verrouillage final.**
Charge de retrait de 10 kg ou 18 kg selon le clip mâle utilisé.

Isolation accoustique grâce à l'espace entre le panneau et la structure : écart de 10,5 mm au 1er cran et de 6 mm en position finale.

Breveté.

RÉFÉRENCE	PRIX HT	PRIX TTC	UNITÉ DE VENTE
024 21000 20001	**5,50 €**	6,60 €	100

Caractéristiques :

- Charge maxi : 18 kg
- Décor : Blanc
- Fixation : A visser
- Matériau : Acétal / copolymère

Tarifs valables le 12/10/2024
http://www.qama.fr/clip-femelle-montage-lateral-sl-sfa-stratlock-p64458

45 000 références dont 30 000 disponibles en stock
Livraison offerte dès 79€ HT d'achat
Toute commande passée avant 15h est expédiée le jour même
Un service client toujours à votre écoute