CLIP FEMELLE MONTAGE FRONTAL SL-FB STRATLOCK

FASTMOUNT

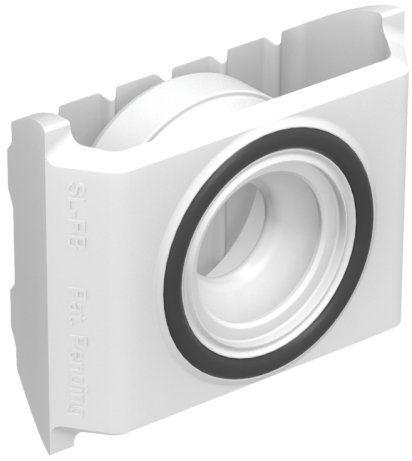

Le clip femelle SL-FB permet une installation rapide de panneaux verticaux lourds sur des fourrures en acier galvanisé standard de 45x18mm.
Conçu spécifiquement pour des applications d'aménagement intérieur du bâtiment.

Ce clip femelle se monte rapidement avec une fonction d'ajustement à la poussée dans la fourrure acier (type F530) et ne nécessite aucune fixation.
Ajustable le long de la fourrure acier pour régler l'espacement - aucun perçage requis.

Utilisé avec le clip mâle SL-M10 ou SL-M18, **cet ensemble permet un réglage latéral du panneau avant le verrouillage final, avec une charge de retrait de 10 kg ou 18 kg selon le clip mâle utilisé.**

Convient aux dimensions du rail suivant : largeur de rainure 35,0 mm à 35,75 mm, profondeur mini 15,75 mm à 16,5 mm, épaisseur du rail (ne joue pas sur le clip).

Aucun outillage spécifique requis pour l'installation.

Isolation accoustique grâce à l'espace entre le panneau et la structure : écart de 10,5 mm au 1er cran et de 6 mm en position finale.

Breveté.

RÉFÉRENCE	UNITÉ DE VENTE
024 22000 10001	100

Caractéristiques :

- Charge maxi : 18 kg
- Décor : Blanc
- Matériau : Acétal / copolymère

Tarifs valables le 12/10/2024
http://www.qama.fr/clip-femelle-montage-frontal-sl-fb-stratlock-p64461

45 000 références dont 30 000 disponibles en stock
Livraison offerte dès 79€ HT d'achat
Toute commande passée avant 15h est expédiée le jour même
Un service client toujours à votre écoute