BOÎTE POUR TIROIR TRI GRIP

HETTICH

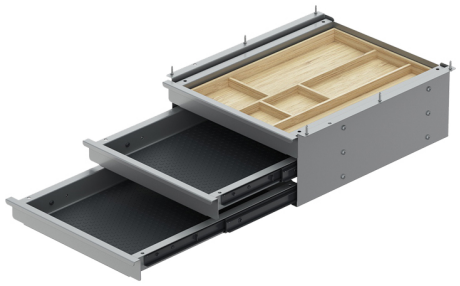

Élément de tiroir à accès simple à fixer sous le plateau de table.

Élément avec 3 tiroirs. (charge maxi 15kg, soit 5kg par tiroir).

Kit composé de :

- 1 élément de tiroir
- 1 élément d'organisation en bambou
- 2 tapis de feutre
- Accessoires de montage
- Instructions de montage

RÉFÉRENCE	DÉCOR	UNITÉ DE VENTE
9 309 826	Gris	l'unité
9 309 827	Noir	l'unité
9 309 828	Blanc	l'unité

Caractéristiques :

- Charge maxi : 15 kg
- Hauteur : 127 mm
- Largeur : 306 mm
- Matériau : Acier
- Profondeur : 360 mm

Tarifs valables le 01/05/2025
http://www.qama.fr/boite-pour-tiroir-tri-grip-p69578

45 000 références dont 30 000 disponibles en stock
Livraison offerte dès 79€ HT d'achat
Toute commande passée avant 15h est expédiée le jour même
Un service client toujours à votre écoute